会 社 案 内

＝　中鉢建設グループ　＝

中鉢建設株式会社

株式会社中鉢ホーム

中鉢建設グループが目指す豊かな２１世紀のための
経営理念・経営方針　　安心・安全な社会づくり

経営理念

『私たちをとりまくみんなの幸せづくり』　それは“利他の心”

経営方針

【綱領】お客様と共に三位一体経営の推進

お客様・協力会社・社員とその家族が一体となる経営に心がけます。人・物・金は大切な経営資源でありますが、これらは社会からお預かりしているものです。

利他の心により、誠心誠意事業を通じて安心で安全な社会づくりに貢献することこそが我々の使命です。事業成果がお客様に感謝されること（**社会に還元**）、互恵の精神で協力会社と仕事をすること（**社会と共存**）、事業発展により雇用を創出すること（**社会に貢献**）　これこそがみんなの幸せづくりと考えます。社会から適正利益をいただき、納税義務を果たすことでたゆまぬ社会循環に貢献します。

【信条】信頼と信用の確立　七精神

一、　**清風掃々の精神**　鏡は心を映し　掃除は心を磨く　ひとつ拾う心を養う

一、　**安全第一の精神**　無事故は勿論、働きやすい現場づくりに努めま

す

一、 **品質第一の精神**　技術向上と創意工夫により工期厳守に努めます

一、 **事業継続の精神**　適切な利益を活かす投資で百年企業を目指します

一、 **環境保護の精神**　地球環境に優しい資材・設備の使用に努めます

一、 **感謝報恩の精神**　自然の恵み、人々の助けに常に深い感謝をもちます

一、 **礼節謙譲の精神**　礼節を重んじ、謙虚な姿勢であることに努めます

中鉢建設グループが目指す豊かな２１世紀のための　未来構想・安全の取り組み　安心・安全な社会づくり

第二の創業
『創業理念を引き継ぎ新たなる志』変わらぬ“利他の心”

【未来構想】　社会が求める事業で“誇れる百年企業”

我々の組織目標は、『住みよい街づくりを目指す総合建設会社』の探求です。

各本部は自主自立経営を持続し、相互に情報共有と協力に努め、顧客満足向上を目指します。加えて時代の要請である働き方改革を着実に実践していきます。

管理本部　　経営戦略策定、業績把握、社員教育、しくみづくり、取締役会支援

工務本部　　積算、原価管理、資材調達、技術開発、効率化推進、標準化推進

土木本部　　社会インフラ整備、豊かな住環境整備、復興事業、老朽施設解体

建築本部　　夢実現住宅建築、公共施設建築、集合住宅建築、公共施設改修

住環境部　　不動産活用、賃貸物件管理、快適リフォーム

営業本部　　お客様のご要望収集、情報発信、新規事業領域開発

我々は横浜で生まれ、地域密着の仕事スタイルを貫き通して創業４３年間ご愛顧を賜りました。　この仕事スタイルを継承し、新たな地域へと拡大を図ってまいります。　また、東日本大震災復興の土木工事も引き続き努力してまいります。

【安全の取り組み】

安全三原則　安全は自分から　安全は毎日　安全は幸せ

心のゆとり3ゼロ運動　　クレームゼロ・災害ゼロ・赤字ゼロ

会　社　概　要

中鉢建設株式会社	商　号	株式会社中鉢ホーム
横浜市旭区上白根町 744-4 電話　045-954-3497 ＦＡＸ　045-954-3613	所在地	横浜市旭区上白根町 744-4 電話　045-954-3499 ＦＡＸ　045-954-3613
昭和５１年１２月３日	設立年	平成７年４月５日
７０００万円	資本金	１０００万円
建設部門　建築工事 土木工事 舗装工事 とび、土工事 大工工事 解体工事 水道施設工事	営業種目	建設部門　建築工事 土木工事 舗装工事 水道施設工事 不動産部門　管理、賃貸 売買、仲介
国土交通省大臣許可(特)第 24028 号	建設業許可	神奈川県知事（般）第６８８３５号
	不動産取引業	神奈川県知事　第２５１２２号
	賃貸住宅管理業	国土交通大臣　第４４７６号
東京支店 東京都町田市西成瀬 1-48-17	支　店	

◆各種許可

一級建築士事務所	神奈川県知事	第８６８３号
排水設備指定工事店	横浜市	第１０８３０号
指定給水装置工事事業者		第１６９２号
横浜型地域貢献企業		２５-０２４７

◆加入団体

社団法人日本木造住宅協会加盟店
住宅性能保証制度登録店
日本住宅保証検査機構登録業者
株式会社住宅あんしん保証加盟店
欠陥住宅を造らない会　神奈川支部
横浜労働者福祉協議会
社団法人横浜建設業協会
建設業退職金共済
建設業労働災害防止協会神奈川支部
財団法人神奈川県警友会
神奈川県安全運転管理者会　旭支部

■役　員

会　　長	中鉢 次男	取　締　役	小山 秋満
代表取締役	中鉢　悟	取　締　役	中鉢 たい子
常務取締役	武藤 三郎	取　締　役	中鉢 竜次
常務取締役	望月 利春	取　締　役	森重 雅利
取　締　役	片田 浩一	取　締　役	福島 弘明
取　締　役	齋藤 利弘	監　査　役	中鉢 新吾

■従業員資格

建築土木技術者	一級建築士	８名
	一級土木施工管理技士	３５名
	一級建築施工管理技士	１５名
	一級造園施工管理技士	４名
	一級管工事施工管理士	３名
	一級建設機械施工管理士	１名
	推進工事技師	４名
	測量士	２名
	コンクリート技士	１名
事務・営業部門	宅地建物取引業主任者	５名
	建設業経理士	３名

◆取引銀行

三菱ＵＦＪ銀行
りそな銀行
横浜銀行
きらぼし銀行
神奈川銀行
静岡中央銀行
横浜信用金庫
湘南信用金庫

◆主要取引先

神奈川県　横浜市　民間企業　一般顧客　他

◆２０１３年に「横浜型地域貢献企業」として認定を受けました。

「横浜型地域貢献企業」とは、横浜市民を積極的に雇用するなど地域を意識した経営を行い、地域ボランティア活動などの社会的事業に取り組んでいる等の一定基準を満たした企業が認定される制度です。

YOKOHAMA
地域貢献企業

◆2020年7月7日に

ISO9001　（土木工事、建築工事の施工）
ISO14001
　　取得しました。

ISO9001:2015　認証取得
ISO14001:2015　認証取得

国関整建一産神 許第　4　号

〒241－0001
神奈川県横浜市旭区
上白根町744－4

中鉢建設（株）

中鉢　悟　様

令和 3年 7月26日

関東地方整備局長
若　林　伸　幸

特定建設業の許可について（通知）

令和　3年　4月13日付けで申請のあった特定建設業については、建設業法第3条第1項の規定により、下記のとおり許可したので、通知する。

記

許可番号	国土交通大臣 許可（特－3）第 24028 号
許可の有効期間	令和 3年 6月10日から 令和 8年 6月 9日まで
建設業の種類	

土木工事業
大工工事業
鋼構造物工事業
水道施設工事業
建築工事業
とび・土工工事業
舗装工事業
解体工事業

注）　許可の更新申請を行う場合の書類提出期限　；　令和 8年 5月 10日
（この日が行政庁の休日に該当する場合は、直後の開庁日）

中鉢建設株式会社

代表取締役　中鉢 次男

一級河川 恩田川

河川改修工事

貴社は本事務所発注工事の施工にあたり卓越した技術と誠意をもって適正な工程管理のもと優れた工事を完成されたことに感謝いたします

今後とも技術の向上に努められ活力と魅力にあふれる神奈川づくりに御協力を賜りますようお願いいたします

平成２８年１１月２５日

神奈川県横浜川崎治水事務所長

山　中　孝　文

２０１４年１０月１３日　テレビ東京

「完成！ドリームハウス」で当社

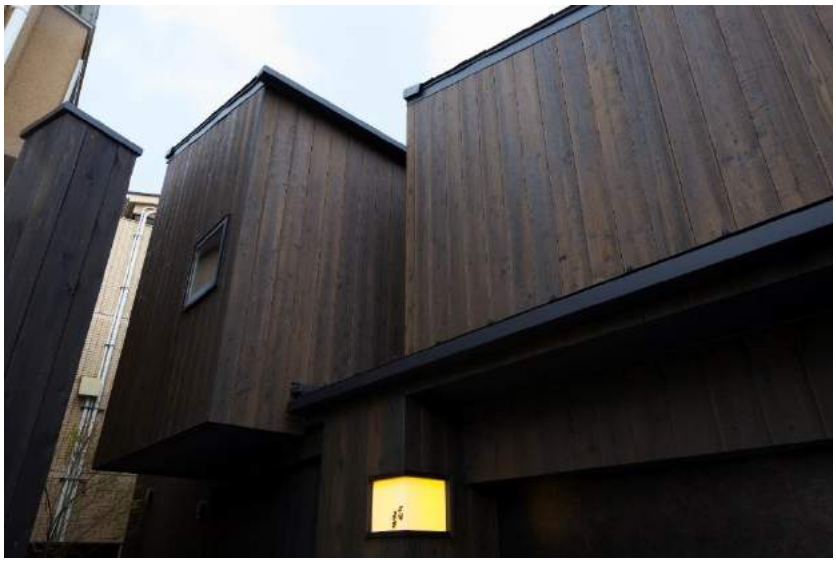

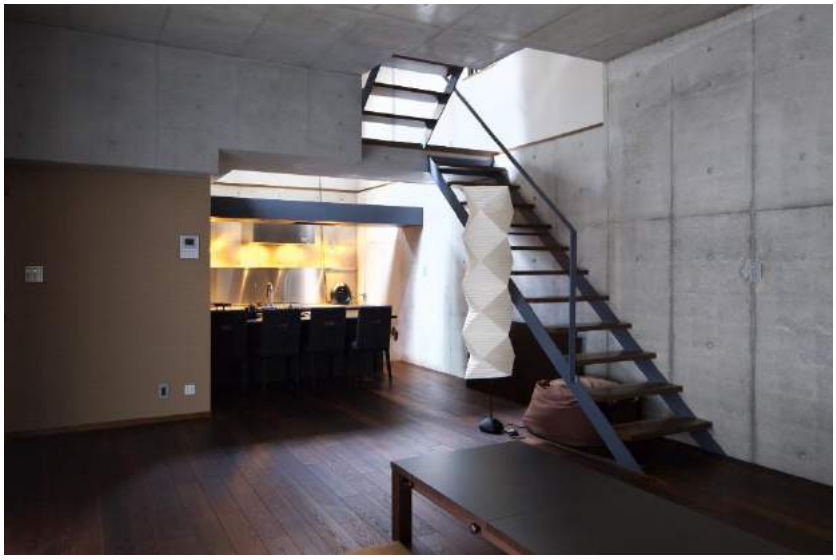

御施主様のご希望は

「秋田県角館の
　　しだれ桜がよく似合う

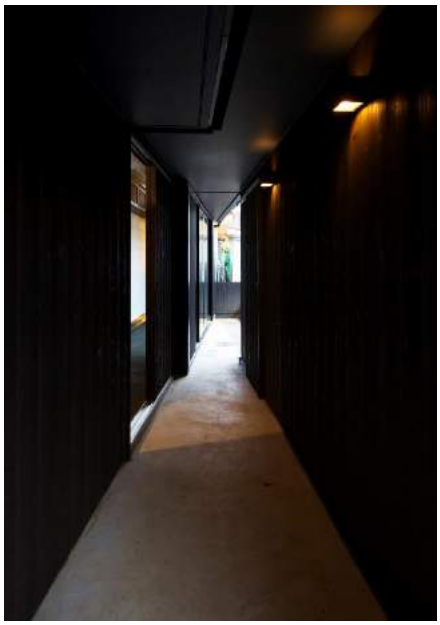

◆主たる工事経歴　建築部

■２０２１年

	（千円）	
鴨居の家新築工事	27,500	一般顧客
磯子公会堂天井改修その他工事（建築工事）	158,950	横浜市建築局
並木中央小学校給食室改修その他工事（建築工事）	234,630	横浜市
Mハイツ改修工事	14,980	一般顧客
綱島東小学校渡り廊下増築その他工事（建築工事）	251,743	横浜市
松風学園建物解体工事	89,584	タカハシ株式会社
レント横浜旭営業所改修工事	99,235	株式会社レント
鵠沼海岸の家新築工事	37,574	一般顧客
Ｏ邸新築工事	33,400	一般顧客
子安台ハウス新築工事	60,000	一般顧客
牧野記念病院本館空調設備(チラー)更新工事	29,700	株式会社小谷戸企画
洋光台南第一住宅管理事務所棟照明工事	12,000	洋光台南管理組合
Ｍ邸新築工事	19,536	一般顧客
Ｋ邸新築工事	28,500	一般顧客
六ッ川台小学校外壁改修その他工事	134,953	横浜市保全公社
栗木４丁目４号棟新築工事	18,656	一般顧客
末吉中学校サッシ改修工事	140,081	横浜市
元街小学校外壁改修その他工事	129,043	横浜市保全公社
笛田Ｔハウス新築工事	41,000	一般顧客
その他工事		

■２０２０年

Ｉ邸新築工事	82,650	一般顧客
Ｔ邸改修工事	30,555	一般顧客
ひかりが丘住宅第３期住戸改善その他工事（建築工事）	303,064	加藤組
Ｕ邸新築工事建築工事	186,840	一般顧客
Ｉ邸新築工事	27,865	一般顧客
美しが丘中学校武道場増築工事（建築工事）	193,050	横浜市建築局
Ｉ邸新築工事	28,580	一般顧客
Ｔ邸新築工事	22,680	一般顧客
目黒区南ＰＪ新築工事	299,239	大和ハウス株式会社
TANAKA ビル大規模修繕工事	16,300	一般顧客
磯子区杉田町新築工事	29,700	㈱よこはま住生活
Ｔ邸新築工事	37,000	一般顧客
恵愛会職員寮新築工事	28,913	社団福祉法人恵愛会
Ｈ邸新築工事	23,540	一般顧客
Ｙ邸新築工事	20,493	一般顧客
Ｉ邸新築工事	25,920	一般顧客
池上駅改良工事に伴う木工事	42,680	東急建設株式会社
その他工事		

■２０１９年

	（千円）	
T 邸新築工事	47,868	一般顧客
美しが丘西地区センター外壁改修その他工事	47,115	横浜市建築保全公社
ヴァンヴェール和泉賃貸住宅	16,500	自社
中華料理みつ柏内装工事	25,461	シープラス㈱
I 邸新築工事	77,220	一般顧客
S 邸新築工事	67,941	一般顧客
(仮称)松見町 A プロジェクト新築工事	32,300	横浜市トラスト㈱
T 邸新築工事	30,438	一般顧客
Y 邸新築工事	24,891	一般顧客
S 邸新築工事	30,000	一般顧客
タチバナ製作所下屋新築工事他	34,938	㈲神田工業
T 邸新築工事	27,569	一般顧客
I 邸新築工事	15,336	一般顧客
K ビル大規模修繕工事	26,000	一般顧客
左近山特別支援学校(仮称)校舎棟改修工事(建築工事)	526,392	横浜市
秋葉台小学校給食室増築その他工事(建築工事)	174,646	横浜市
O 邸新築工事	59,846	一般顧客
その他工事		

■２０１８年

M邸新築工事	61,744	一般顧客
I 邸改修工事	24,900	一般顧客
篠原西小学校屋内運動場改修その他工事（建築工事）	145,108	横浜市
矢部小学校屋内運動場改修その他工事（建築工事）	186,840	横浜市
（仮称）佃野町方面保育所新築工事	311,560	社団福祉法人恵愛会
（仮称）西谷町アパート新築工事	28,710	一般顧客
N邸新築工事	32,300	一般顧客
T 邸新築工事	22,680	一般顧客
T 邸新築工事	28,000	一般顧客
H邸新築工事	28,600	一般顧客
鉄骨造解体工事	8,640	株式会社川原製作所
アムンゼン工場改修工事	22,026	アムンゼン株式会社
K邸新築工事	41,252	一般顧客
長谷テラスハウス	43,200	自社
磯子区森が丘２丁目新築工事	19,800	一般顧客
S 邸新築工事	25,920	一般顧客
若葉台テニスコート補修工事	29,956	若葉台まちづくりセンター
タチバナ製作所工場一部増築他工事	10,751	一般顧客
I 邸内装改修工事	7,880	一般顧客
障害者支援施設偕恵・偕恵シグナル施設再整備工事	779,004	社会福祉法人偕恵園
その他工事		

◆主たる工事経歴　土木部

（千円）

■２０２１年

道路舗装補修工事(その 10)	176,905	宮城県岩沼市
青葉区藤が丘 1 丁目地内ほか 3 か所舗装補修工事	65,412	横浜市
新吉田線口径 500mm 配水管布設替工事(その 5)	42,013	横浜市
令和元年度河川改修工事(6 月補正)12-1 河川修繕工事(県単)	62,458	横浜川崎治水事務所
松崎尾崎地区防災公園整備工事	328,436	宮城県気仙沼市
青葉水道事務所管内道路掘削跡路面復旧工事(ゼロ市)工事	47,224	横浜市
中村水道事務所管内道路掘削跡路面復旧工事(その 3)	57,508	横浜市
23 災第 20959 号(22)港岩井崎線外 3 路線道路災害復旧工事	51,235	宮城県気仙沼市
市道末吉橋第 1 号線鶴見区矢向 6 丁目地内道路改良工事(その 2)	86,053	横浜市
洋光台水道事業事務所管内配水管漏洩及び弁類修理工事(その 2)	110,034	横浜市
下田町三丁目ほか 2 か所口径 100㎜から 150㎜配水管布設替工事	108,020	横浜市
都市計画道路宮内新横浜線(新吉田高田地区)街路整備工事(その 20)	287,243	横浜市
中区吉浜町地内ほか 1 か所舗装補修工事	56,065	横浜市
盛土材確保対策事業ストックヤード伊勢美管理事業	51,560	宮城県気仙沼市
岩尻縦貫道路改良工事(道貫工区その 2)	40,780	宮城県気仙沼市
道路舗装補修工事(その 11)	196,715	宮城県気仙沼市
金沢(幸浦)地区水際災害対策工事(その 3・制作工)	325,158	横浜市
23 災第 20958 号(29)川口町 14 号線外路線道路災害復旧工事	83,831	宮城県気仙沼市
川向南耕地土地区画造成工事(給水管)	108,075	戸田建設株式会社
旭区東希望が丘地内舗装補修工事	46,401	横浜市
その他工事		

■２０２０年

三ッ沢下町ほか 1 か所口径 50mm から 100mm 配水管布設替工事	50,409	横浜市
菊名水道事業所管内道路掘削跡路面復旧工事(その 1)	48,083	横浜市
都市計画道路大田神奈川線(馬場地区)街路整備工事(その 25)	202,185	横浜市
大船駅北第二地区市街地再開発事業　電線共同溝工事(その 2)	77,770	大船駅市街地再開発組合
上白根町ほか 6 か所口径 500mm から 100mm 配水管布設替工事	34,320	山崎建設
新井町ほか 2 か所口径 75㎜から 150㎜配水管布設替工事に伴う舗装工事	23,100	大永建設工業㈱
町道高城・松島線避難道路整備その 5 工事	34,229	宮城県松島町
気仙沼市朝日町津波復興拠点施設駐車場整備外工事	61,458	横浜川崎治水事務所
東中みんなの広場拡張整備工事	27,704	東急グリーンシステム
23 災第 20959 号(19)片浜 13 号線道路災害復旧工事	122,127	宮城県気仙沼市
松岩地区魚集事業水産関係用地整備工事(その 2)	33,730	宮城県気仙沼市
北部処理区矢向地区下水道再整備工事(その 18)	179,296	横浜市
岩尻縦貫線地盤改良工事(滝根工区)	146,812	宮城県気仙沼市
市道北八朔北部第 389 号ほか 1 路線道路整備工事	280,143	横浜市
砧一丁目開発プロジェクト工事	270,900	株式会社辰
23 災第 20959 号(18)面瀬川線外 1 路線道路災害復旧工事	71,220	宮城県気仙沼市
その他工事		

■２０１９年

	（千円）	
23 災第 20961 号(8)市道向原岩井線道路災害復旧工事	95,982	宮城県気仙沼市
善部町口径 75mm から 150mm 配水管布設替工事	158,185	横浜市
緑区鴨居三丁目地内ほか２か所舗装補修工事	61,926	横浜市
平成 30 年度長福寺東成田線舗装補修工事(第２工区)	36,291	宮城県大郷町
平成 30 年度長福寺東成田線舗装補修工事(第４工区)	35,849	宮城県大郷町
平成 30 年度長福寺東成田線舗装補修工事(第５工区)	33,004	宮城県大郷町
菊名水道事業所管内道路掘削後路面復旧工事(その 1)	52,576	横浜市
中村水道事務所管内配水管漏水破裂修理及び弁類付属設備修理工事	164,631	横浜市
松崎尾崎地区防災公園整備工事	280,758	宮城県気仙沼市
平成 30 年度 社総交(防安)請２号 山下浅生原線道路改良工事	46,036	宮城県山元町
平成 30 年度復興交付金事業町道高瀬片平山線舗装補修工事	45,817	宮城県山元町
主要地方道環状２号線保土ヶ谷区川島町地内ほか１か所舗装補修工事	55,618	横浜市
都市計画道路潮見町赤岩五駄鱈線(第２工区)道路改良工事	113,871	宮城県気仙沼市
23 災第 20503 号(2)-947 号(1)夜這路川外１災害復旧工事	57,000	宮城県気仙沼市
岩尻縦貫線地盤改良工事(その 2)	102,118	宮城県気仙沼市
三ッ沢下町ほか１か所口径 50㎜から 100㎜配水管布設替工事	49,346	横浜市
竹の沢線舗装工事	14,902	宮城県気仙沼市
大船駅北第二地区市街地再開発事業 電線共同溝工事	48,060	大船駅北第二地区市街地再開発組合
その他工事		

■２０１８年

中部処理区関内地区下水道再整備工事（その４）	362,795	横浜市
松島町公共下水道幹線汚水管渠移設工事	51,471	宮城県宮城郡松島町
北部処理区矢向地区下水道再整備工事（その 12）	137,844	横浜市
若葉台契約駐車場 2-5 棟舗装工事	39,798	若葉台まちづくりセンター
中区新港二丁目地内舗装補修工事	54,263	横浜市
23 災（単災）八日町南町線外３路線道路災害復旧工事	55,564	宮城県気仙沼市
増田処理区災害復旧工事	32,827	宮城県名取市
平成 29 年度災救１号中山熊野堂応急仮設住宅解体工事	84,674	宮城県山元町
防災集団移転促進事業に伴う市道田谷後九条線排水設備改良工事その２	31,002	宮城県気仙沼市
町道高城・松島線避難道路整備その３工事	49,874	宮城県宮城郡松島町
岩尻縦貫線地盤改良工事	75,873	宮城県気仙沼市
大さん橋ふ頭１号線道路改良工事	188,088	横浜市
釜利谷西二丁目口径 100mmから 150mm配水管布設替工事	134,157	横浜市
平成 29 年度河川維持改修工事（県単）59-1	45,163	神奈川県
洋光台五丁目ほか１か所口径 100mmから 300mm配水管布設替工事	145,301	横浜市
松見町４丁目造成工事	42,120	一般顧客
菊名２丁目Ａ・Ｂ工区擁壁改修工事及び造成工事	27,000	一般顧客
洋光台南第一住宅駐車場再設備工事（1、4、５ブロック）	19,437	洋光台南第一住宅管理組合
その他工事		

上菅田小学校体育館

東横フラワー緑道集会

ズーラシア
サバンナゾーン休憩所

保土ヶ谷プール管理棟

釜利谷東小学校 外壁工事

■山下町の「霞橋」の施工にあたり、横浜市長より表彰されました。

第７回
横浜・人・まち・デザイン賞
【まちなみ景観部門】

霞橋

中鉢建設株式会社　様

地域の個性を生かした魅力ある都市景観の
形成への寄与が多大であり
ここに関係者の努力をたたえ表彰します

平成 27 年 4 月 24 日

横浜市長　林　文子

1896（明治29）年、日本鉄道土浦線（現常磐線）隅田川橋梁として造られ、その後、1929（昭和4）年、新鶴見操車場の江ヶ崎跨線橋として移築された。2009（平成21）年に一旦撤去されたが、2013（平成25）年、新山下運河の道路橋として再生、100年を超えていまなお現役である。英国Handyside社製プラットトラス形式の鋼鉄道橋として、創建当時は最先端であった技術を示す歴史的建造物であり、いまも近代初期の雰囲気が色濃く残る水辺空間に在って、現代の都市景観におけるシンボルとなっている。　（関委員）

所在地　中区新山下

障害者支援施設偕恵

・偕恵シグナル施設再整備工事

〈 平成２９年３月３１日竣工 〉

設計：株式会社金子設計

感謝状

中鉢建設株式会社
中鉢次男殿

貴社は障害者支援施設偕恵並びに生活介護事業所偕恵シグナル新築及び改修工事にあたり多年にわたる豊富な経験を活かしこれを見事に完成させましたこれはひとえに貴社の優秀な技術と従業員の絶大なご協力によるものでここに深甚なる敬意を表し感謝状を贈ります

平成二十九年五月十二日

社会福祉法人 偕恵園
理事長 柳沢誠一

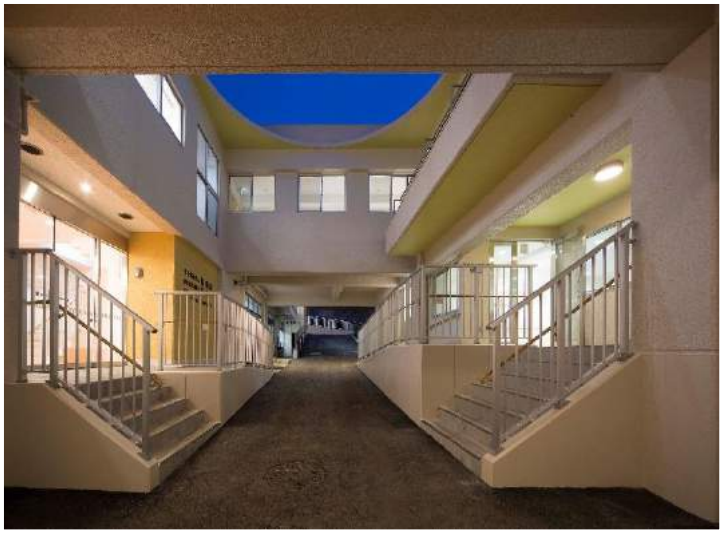

新 館 棟

ス ロ ー プ

空撮

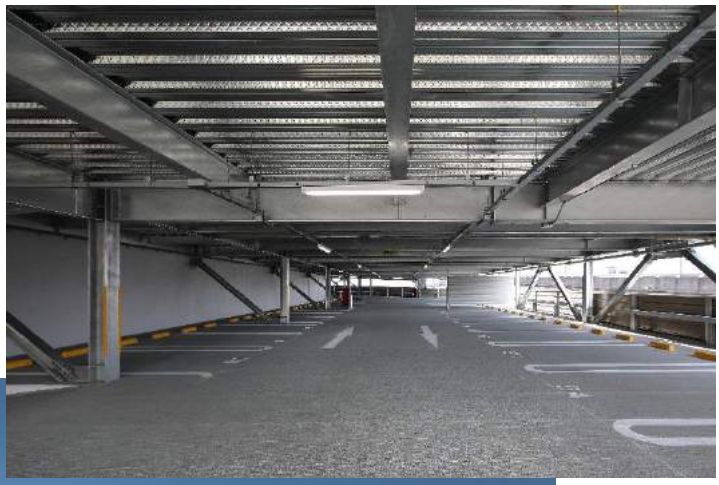

横浜市中央卸売市場本場
　立体駐車場整備工事（建築工事）

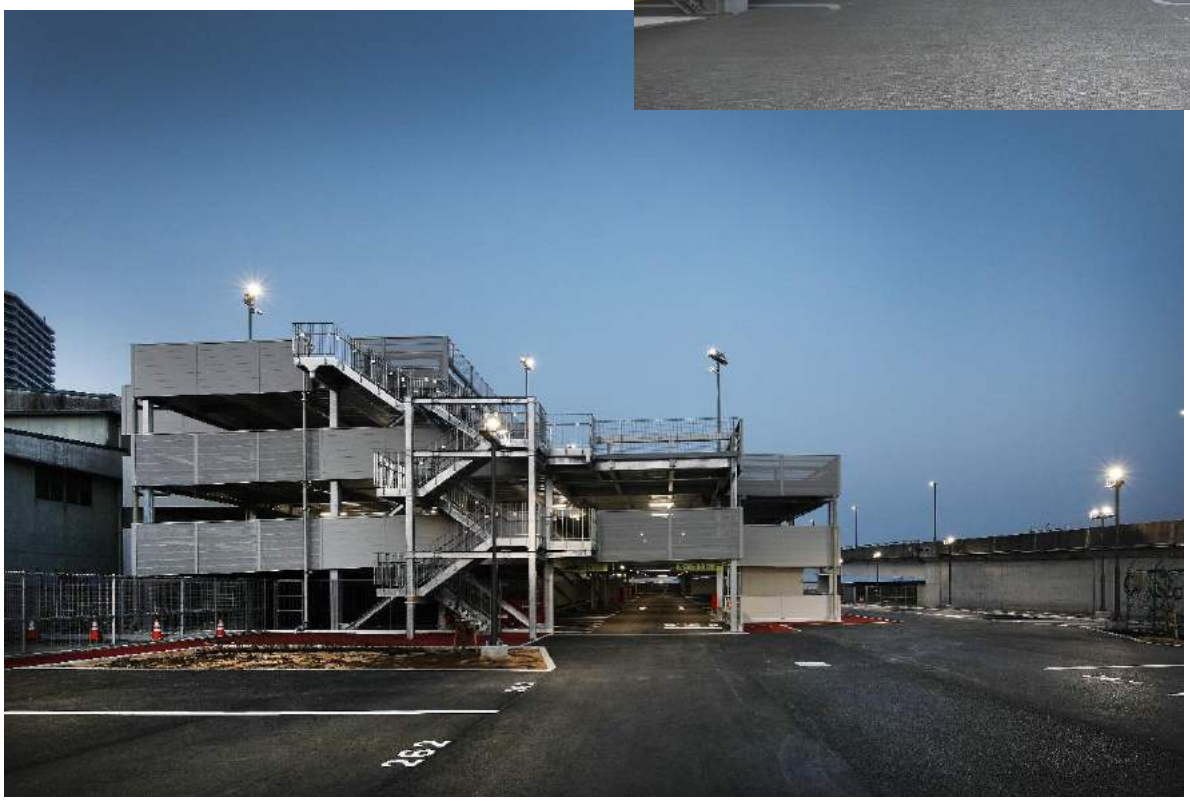

篠原西小学校屋内運動場改修その他工事（建築工事）

西金沢小中学校増築その他工事（建築工事）

トイレ掃除を通して自分をも磨く

社長の中鉢悟は日本を美しくする会「神奈川掃除に学ぶ会」の代表世話人を務めています。

真摯にトイレ掃除に向き合うと「気づき」の心が生まれます。

私たちはそれを仕事に生かしています。

ピックアップ

掃除を仕事に生かす

中鉢建設専務　中鉢 悟さん

掃除をすることは、きちんとした仕事をすることとイコールだと考えている。

より綺麗にするために、細かいところに目を配って磨く。汚れの落ちにくい狭いところや曲がりのところは、さまざまに道具を変えて磨く。

そうやって磨いていくと、今度は磨いていないところが目立ってくる。細かいところに気づく目と同時に全体を俯瞰（ふかん）して見る目も見なくてはいけない。掃除というのは道具の使い方から段取りまで相当頭を使う作業。これは必ず仕事に生きてくる。

「日本を美しくする会」という掃除の会にも、会社として参加しているが、そこではとくにトイレ掃除に重点を置いている［写真5］。便器が臭う元は排水口の奥。ここは汚いけれど、そこを素手で掃除する。勇気が必要だ。でも、きれいになるし、気分もすっきりする。仕事も同じ。うんと突っ込んでやるときれいにできて、苦情もなくなる。中途半端は効果がない。

［5］トイレ掃除をする社員

この会で聞いた話だが、ある製薬会社では、以前はパートの清掃業者を雇っていたが、あるときから自分たちでやるようになった。それによって仕事場を汚さないように気をつけるようになった。それだけでなく、掃除から学んだことを仕事にどんどん反映していくようになり、社員がどんどん変わっていったという。

社員教育は何らかの形で必ずやっていかなければいけない。でも中小企業としては大手のように莫大な予算はかけられない。その点で、掃除というのは予算をかけずに仕事への姿勢を示せる絶好の教材だと考えている。

当社でも全員清掃に取り組み始めてから数カ月で効果が出た。まず、引き渡しのときにお礼を言われる回数が多くなった。品質が上がったのもはっきりわかるようになった。

毎日決めたことをやっていく。嫌だと思ってもやるべきことはやる。そういうことが身についてくれば、きちんとした仕事ができるようになる。そして、それに対する評価もきちっと頂ける。大変な時代だが、その積み重ねは結果として社員にも還元される。やったことは必ず還ってくる―そう考えています。

2008年11月　新建ハウジングプラスワンに掲載

■ 中鉢建設グループ ■

中鉢建設株式会社
株式会社中鉢ホーム

■ 本　社 ■

〒241-0001　神奈川県横浜市旭区上白根町７４４番地４
TEL　045-954-3497　　FAX　045-954-3613

■ 東京支店 ■

〒194-0046　東京都町田市西成瀬 1-48-17
TEL　042-850-7115　　FAX　042-850-7116

http://www.chubachi.co.jp